LEGENDA :

TERRITORIO COMUNALE

CLASSI DI SENSIBILITA' PAESISTICA

- 5 - ELEVATA
- 4 - ALTA
- 3 - MEDIO/ALTA
- 2 - MEDIA
- 1 - MEDIO/BASSA

PUNTI PANORAMICI

CONI VISIVI PRINCIPALI

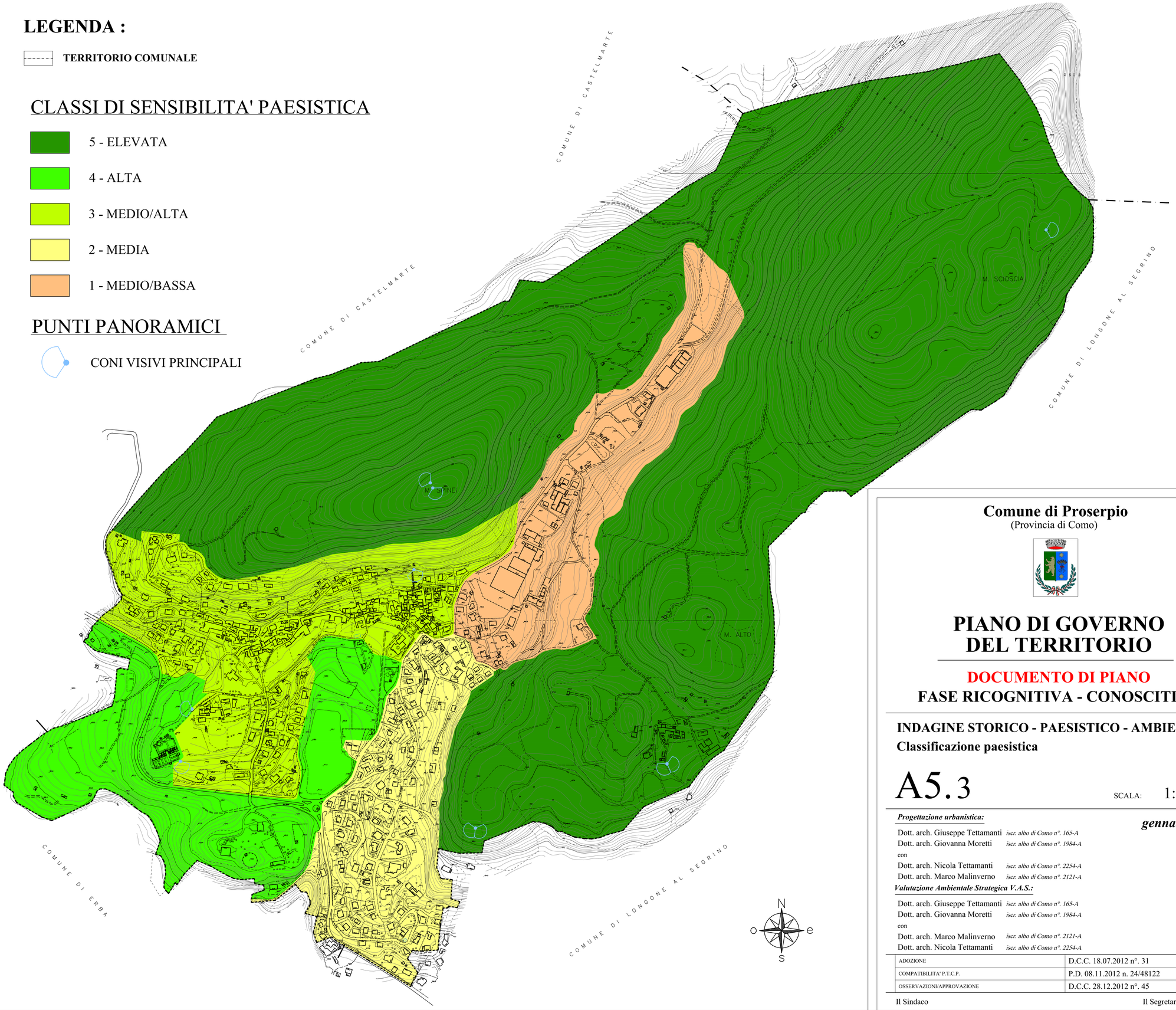

Comune di Proserpio

(Provincia di Como)

PIANO DI GOVERNO DEL TERRITORIO

DOCUMENTO DI PIANO

FASE RICOGNITIVA - CONOSCITIVA

INDAGINE STORICO - PAESISTICO - AMBIENTALE

Classificazione paesistica

A5.3

SCALA: 1: 4.000

gennaio 2013

Progettazione urbanistica:

Dott. arch. Giuseppe Tettamanti *iscr. albo di Como n°. 165-A*
Dott. arch. Giovanna Moretti *iscr. albo di Como n°. 1984-A*
con
Dott. arch. Nicola Tettamanti *iscr. albo di Como n°. 2254-A*
Dott. arch. Marco Malinverno *iscr. albo di Como n°. 2121-A*

Valutazione Ambientale Strategica V.A.S.:

Dott. arch. Giuseppe Tettamanti *iscr. albo di Como n°. 165-A*
Dott. arch. Giovanna Moretti *iscr. albo di Como n°. 1984-A*
con
Dott. arch. Marco Malinverno *iscr. albo di Como n°. 2121-A*
Dott. arch. Nicola Tettamanti *iscr. albo di Como n°. 2254-A*

ADOZIONE	D.C.C. 18.07.2012 n°. 31
COMPATIBILITA' P.T.C.P.	P.D. 08.11.2012 n. 24/48122
OSSERVAZIONI/APPROVAZIONE	D.C.C. 28.12.2012 n°. 45

Il Sindaco

Il Segretario Comunale

LA RIPRODUZIONE DEL PRESENTE DOCUMENTO E' VIETATA A NORMA DI LEGGE, DIVERSAMENTE SARA' NECESSARIO ACQUISIRE REGOLARE AUTORIZZAZIONE

Versione 22 gennaio 2013 Stampa 22 gennaio 2013